

SEALING ANTIQUE

Sealing Antique es un hidrofugante que realza los tonos naturales de la piedra envejecida.

ALMACENAMIENTO Y ENVASADO:

EL PRODUCTO SE DEBE **ALMACENAR EN UN LUGAR SECO** ALEJADO DE FUENTES DE CALOR Y DE LA **LUZ SOLAR**.

LA TEMPERATURA DE ALMACENAMIENTO DEBE OSCILAR ENTRE LOS **+5°C Y LOS +25°C**.

SU FECHA DE CADUCIDAD ES DE **1 AÑO** EN ESTAS CONDICIONES.

LOS ENVASES EXISTENTES SON DE **1L, 5L Y 20L**.

PARA OTRAS CAPACIDADES:
CONSÚLTENOS.

PROPIEDADES:

- Hidro repelente.
- Protege de la humedad ambiente, polución y moho.
- Permite transpirar al sustrato.
- Realza los colores naturales de la piedra.
- Efecto mojado.
- Base disolvente.
- Secado rápido.

APLICACIONES:

- La superficie a tratar debe encontrarse limpia y seca, libre de polvo, aceites o productos químicos aplicados anteriormente.
- La aplicación se puede realizar con un paño, rodillo o pulverizado.
- Se recomienda limpiar el exceso de producto con un paño limpio para un mejor acabado y evitar sensación de pegajosidad.
- Realizar una prueba sobre una zona de la piedra poco visible para comprobar el acabado.
- Tras la aplicación, se debe dejar secar al menos 1 hora para una segunda mano.
- El producto conseguirá su máxima eficacia a las 24 horas de su aplicación. Mientras tanto, no debe mojarse ni exponerse a manchas agresivas que puedan dañar el producto.
- En exteriores, suelos o condiciones adversas deberá reaplicarse el producto periódicamente.

CARACTERÍSTICAS:

Densidad (g/ml)	0,95
Viscosidad Copa Ford N4	18 - 22 seg.
Aspecto	Líquido transparente
Resistencia agua	√

*Pruebas realizadas sobre mármol travertino amarillo envejecido.

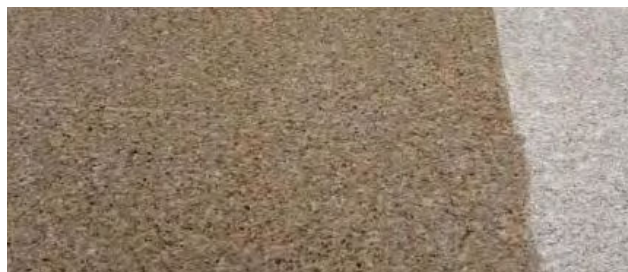

*Pruebas sobre granito envejecido.

El rendimiento del producto dependerá del material a tratar y del tipo de aplicación.

Aplicación manual	12 - 15 m ² /l
Aplicación automática	18 - 22 m ² /l

*Pruebas realizadas sobre mármol travertino amarillo envejecido.